Estômago geral (1)

O estômago é dividido em quatro regiões: **cárdia (2)**, **fundo (3)**, **corpo (3)** e **antro pilórico (4)**. Vazio, apresenta-se com pregas na mucosa gástrica ou rugas, cobertas por **fossetas ou fovéolas gástricas (F)**. Sua **mucosa (M)** possui epitélio cilíndrico simples sobre a lâmina própriaconstituída de tecido conjuntivo frouxo que envolve as glândulas cárdicas, fúndicas e pilóricas. Além disso, conta com a **muscular da mucosa (Mm)** contínua com a do esôfago formada por tecido muscular liso. A **submucosa (S)** é constituída de tecido conjuntivo denso não modelado, entretanto, seus limites não são bem definidos. Estão presentes na submucosa os plexos venosos, arteríolas e vasos linfáticos, além de corpos de neurônios e fibras nervosas do plexo submucoso de Meissner. A **camada muscular (Mu)** ou túnica muscular externa do estômago consiste em três camadas de músculo liso pouco definidas, orientados nas direções circular, oblíqua e longitudinal. Uma particularidade dessa camada é que na região do piloro a camada circular se espessa para formar o esfíncter pilórico. As fibras musculares são inervadas pelo plexo mioentérico de Auerbach.

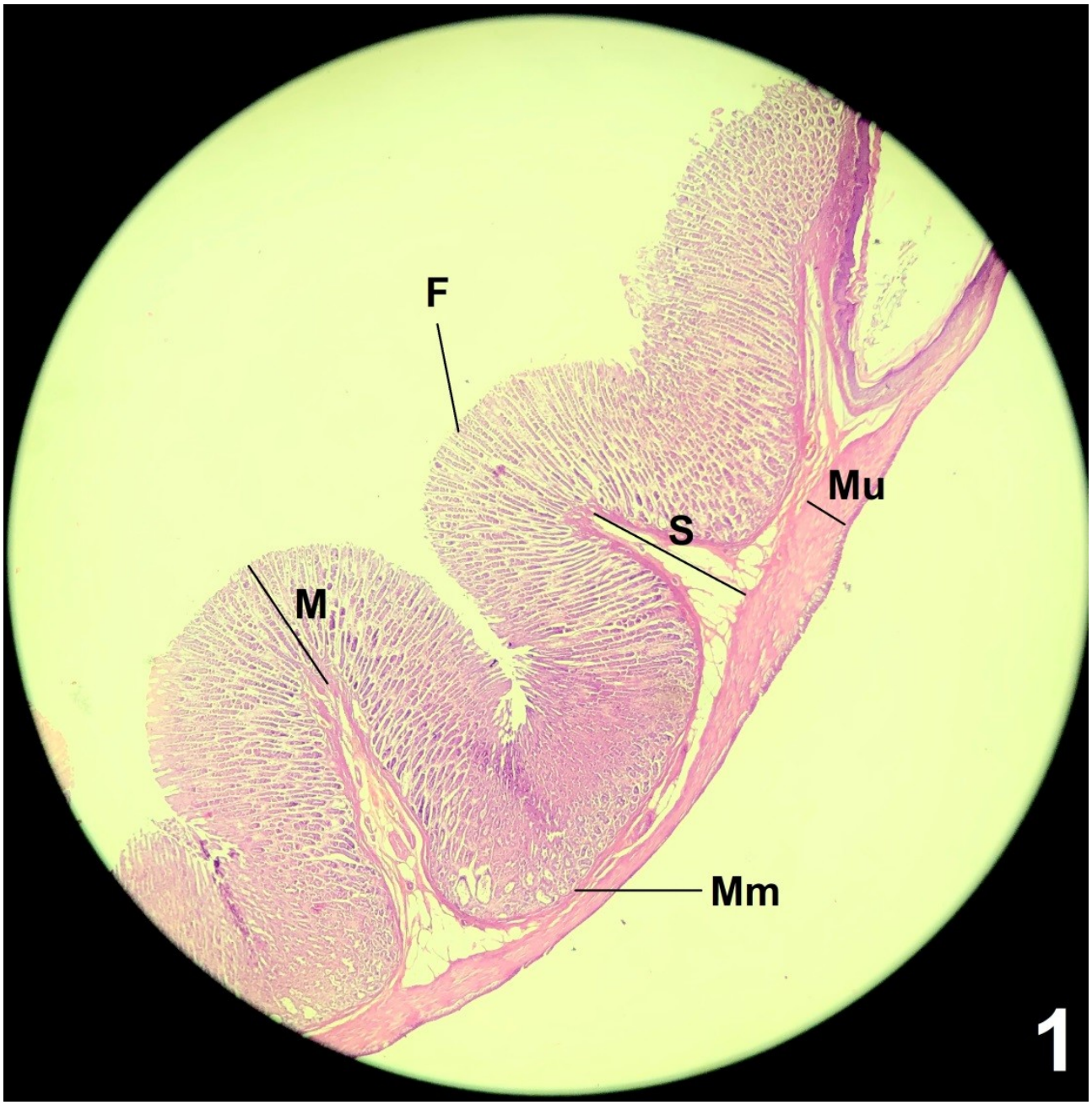

Estômago geral (1).